

# P F A R R B R I E F

ST. MARIEN

BLEIALF

LÜNEBACH  
HABSCHIED  
WINTERSPELT  
BLEIALF  
PRONSFELD  
ROTH  
AUW  
BRANDSCHEID

Jahrgang 2025 – Nr. 27 vom 29.12.25 bis 11.01.26



**DAMIT SIE  
DAS LEBEN  
HABEN**  
Joh 10,10

**AFRIKATAG**  
Die Solidaritätskollekte  
**JANUAR  
2026**  
BLICKPUNKT SÜDSUDAN

**missio+**  
glauben.leben.geben.

JETZT  
HILFEN

MISSIO-HILF.DE/AFRIKATAG

Entwicklungs- und  
Sozialarbeit

**Montag, 29.12.      Hi. Thomas Beckett, Bischof, Märtyrer**

*-keine Hl. Messe-*

**Dienstag, 30.12.**

Habscheid      15.00    **Rosenkranz** f. d. Frieden in der Welt

**Mittwoch, 31.12.      Hi. Silvester, Papst**

Bleialf      18.00    **Hi. Messe zum Jahresschluss** mit sakr. Segen f.  
Daniel Thielen u. Fam. Nikolaus u. Katharina Lenz; Peter u. Ralf  
Link; Zofia Kontowicz; Walfried Hacken

Pronsfeld      18.00    **Hi. Messe zum Jahresschluss** mit sakr. Segen

**Gebetsmeinungen des Papstes und des Bischofs für den Monat  
Januar**

Wir beten, dass das Gebet mit dem Wort Gottes Nahrung für unser Leben  
und Quelle der Hoffnung in unseren Gemeinschaften sei und uns hilft,  
eine geschwisterliche und missionarische Kirche aufzubauen.

Wir beten für diejenigen, die sich in unseren Gemeinden ehrenamtlich in  
Gremien engagieren und sich nach der Wahl und der Konstituierung  
zusammenfinden, um den Glaubensalltag zu gestalten.

**Donnerstag, 01.01.    HOCHFEST DER GOTTESMUTTER MARIA /  
Gebetstag um geistl. Berufungen**

Auw      10.30    **Hi. Messe zum Jahresbeginn** mit Gebet um geistl.  
Berufungen u. sakr. Segen

Winterspelt      10.30    **Hi. Messe zum Jahresbeginn** mit Gebet um geistl.  
Berufungen u. sakr. Segen f. Katharina Müller-Braun

**Freitag, 02.01.      Hi. Basilius u. Hi. Gregor, Bischöfe / Herz-Jesu-  
Freitag**

Roth      15.00    **Hi. Stunde**

Brandscheid      18.00    **Gebetszeit** in der Kirche

Lünebach      19.00    **Hi. Messe** m. sakr. Segen f. Werner Kartheuser u. Fam.

**ZWEITER SONNTAG NACH WEIHNACHTEN**

**Samstag, 03.01.**

Brandscheid      19.00    **Vorabendmesse** f. Ernst u. Gertrud Neuerburg; 2. STA. f.  
Edgar Kausen

Lünebach      19.00    **Vorabendmesse** f. Resi u. Adam Arens: Johann u. Maria  
Post u. verst. Kinder u. Angeh.

**Sonntag, 04.01.**

Auw      09.00    **Hi. Messe** f. Wilhelm u. Klara Rodemers u. Sohn Hilar

Winterspelt	09.00	<b>Hi. Messe</b> f. Olga u. Edmund Tautges; Felix Müller u. Robert Molitor; Angela Diederichs u. verst. Angeh.
Bleialf	10.30	<b>Hi. Messe</b> f. Bernhard Munkler u. Sohn Werner; Petr u. Berta Thome u. Sohn Hubert
Pronsfeld	10.45	<b>Hi. Messe</b> f. Ehel. Barbara u. Nikolaus Schröder u. Michel; Ehel. Andreas Schröder u. Tochter Marlene Schneider; Klaus Knauf u. Eltern; Inge Glandien; Inge Theis
Winterspelt	14.30	<b>Taufe</b> des Kindes Sofie Jänen
Bleialf	17.00	<b>Konzert</b> des Kirchenchors

### Montag, 05.01.

*keine Hi. Messe*

### Dienstag, 06.01. HOCHFEST DER ERSCHEINUNG DES HERRN (Dreikönigstag)

Habscheid	15.00	<b>Rosenkranz</b> f. d. Frieden in der Welt
Roth	19.00	<b>Hi. Messe</b> f. Helene u. Michael Fiedlers u. leb. u. verst. Angeh.; Maria u. Josef Lorsbach; Hilarius u. Susanna Metzen u. leb. u. verst. Angeh.

### Mittwoch, 07.01.

Habscheid	19.00	<b>Hi. Messe</b> f. Ehel. Nikolaus u. Gertrud Frank u. verst. Kinder
-----------	-------	--

### Donnerstag, 08.01.

Roth	17.00	<b>Rosenkranz</b> vor dem Allerheiligsten
Wutzerath	19.00	<b>Hi. Messe</b> f. d. Leb. u. Verst. d. Fam. Adams-Heck; f. d. armen Seelen derer niemand mehr gedenkt; Johanna u. Anton Schütz u. Leb. u. Verst. d. Fam.

### Freitag, 09.01.

Brandscheid	18.00	<b>Gebetszeit</b> in der Kirche
Buchet	19.00	<b>Hi. Messe</b> f. Verst. Hilarius u. Susanna Hansen; Trudi Hansen; Simon Leuschen u. verst. Angeh

### Samstag, 10.01.

Lünebach	10.00	<b>Aussendung</b> der Sternsinger
Sellerich	10.00	<b>Aussendung</b> der Sternsinger

### **TAUFE DES HERRN**

*Afrika-Kollekte in den Gottesdiensten / an den Haustüren sammeln die Sternsinger samstags u. sonntags für das Kindermissionswerk*

### Samstag, 10.01.

Sellerich	19.00	<b>Vorabendmesse</b>
Auw	19.00	<b>Vorabendmesse</b> mit den Sternsängern als 1. Jgd. f.

Peter Wieres; Erika Leinen u. verst. Angeh; Ehel. Wagner u. verst. Kinder

### **Sonntag, 11.01.**

Roth	08.30	<b>Rosenkranz</b> f. Priester, Kranke u. geistl. Berufe
Roth	09.00	<b>Hi. Messe</b> mit den Sternsängern f. Johann u. Hanna Lehnertz u. Leb. u. Verst. d. Fam. Lehnertz-Offen
Habscheid	09.00	<b>Hi. Messe</b> mit den Sternsängern; f. Anton u. Barbara Schütz: Johann Heinzius, Johann u. Gertrud Krings; Anna Hüther; Alfons Fuchs u. verst. Angeh.
Winterspelt	10.00	<b>Aussendung</b> der Sternsinger
Lünebach	10.00	<b>Aussendung</b> der Sternsinger
Bleialf	10.30	<b>Hi. Messe</b> mit den Sternsängern f. Vera u. Mykda Ivanwitzky
Pronsfeld	10.30	<b>Aussendungsfeier</b> der Sternsinger
Brandscheid	14.30	<b>Taufe</b> der Kinder Anastasia u. Cecilia Anna Lenz

### **IN DIE EWIGKEIT ABERUFEN WURDEN**

- + Rainer Josef Roloff, Watzerath
- + Herbert Drehse, Auw
- + Elisabeth Bach, Großlangenfeld
- + Edgar Kausen, Brandscheid
- + Josef Keßler, Auw

### **KRANKENKOMMUNION**

Di.06.01. ab 09.30 h in Bleialf u. Filial. v. Bleialf (Gem.ref. Neisius)  
Mi. 07.01. ab 14.30 h in der Alftal WG u. Brandscheid (Gemref. Neisius)  
Do. 08.01. ab 09.30 h Pronsfeld, Sellerich u. Auw (Pfr. Kohr)  
Do. 08.01. ab 14.30 h in Habscheid u. Merlscheid (Gem.ref. Trierweiler)  
Fr. 09.01. ab 09.30 h in Lünebach (Gem.ref. Neisius)  
Fr. 09.01. ab 14.30 h Winterspelt (Gem.fef. Trierweiler)

### **INFORMATIONEN FÜR BLEIALF**

**Die Frauengruppe „Mirr Frauen St. Marien Bleialf“ lädt herzlich ein zum Spielenachmittag am Donnerstag, 15. Januar 2026, 14:30 Uhr**



Treffpunkt: Sitzungsraum Pfarrkirche Bleialf

Anmeldung bitte bei: Angela Michels 06555-93525 oder  
Christine Schneider-Buchholz 06555-8550

## **INFORMATIONEN FÜR ROTH**

Die Sternsinger aus dem Pfarrbezirk Roth ( ehemalige Pfarrei Roth ) besuchen Sie am 11.01.2026 in Roth und Kobscheid und sammeln Spenden für die Sternsinger Aktion 2026. „ Schule statt Fabrik – Sternsingen gegen Kinderarbeit.“

Alle interessierten Kinder und Jugendliche ab dem 1. Schuljahr sind eingeladen bei dieser schönen und wichtigen Aktion mitzumachen.

Bitte meldet Euch dazu bis 30.12.2025 bei Maria Wio, Tel. 01608045695 an. Wir freuen uns über jeden der mitmachen möchte.

### **Statistik 2025 - Pfarrei St. Marien Bleialf**

Stand: 16.12.25

#### Taufen

Pfarrbezirk Auw	1 Täufling
Pfarrbezirk Bleialf	10 Täuflinge
Pfarrbezirk Brandscheid/Sellerich	4 Täuflinge
Pfarrbezirk Habscheid	7 Täuflinge
Pfarrbezirk Lünebach	5 Täuflinge
Pfarrbezirk Pronsfeld	4 Täuflinge
Pfarrbezirk Roth	2 Täuflinge
Pfarrbezirk Winterspelt	7 Täuflinge

#### Erstkommunion

Pfarrbezirk Auw	5 Kommunionk.
Pfarrbezirk Bleialf	17 Kommunionk.
Pfarrbezirk Brandscheid/Sellerich	4 Kommunionk.
Pfarrbezirk Habscheid	10 Kommunionk.
Pfarrbezirk Lünebach	5 Kommunionk.
Pfarrbezirk Pronsfeld	8 Kommunionk.
Pfarrbezirk Roth	1 Kommunionk.
Pfarrbezirk Winterspelt	7 Kommunionk.

#### Firmlinge

Pfarrbezirk Auw	7 Firmlinge
Pfarrbezirk Bleialf	9 Firmlinge
Pfarrbezirk Brandscheid/Sellerich	2 Firmlinge
Pfarrbezirk Habscheid	7 Firmlinge
Pfarrbezirk Lünebach	6 Firmlinge
Pfarrbezirk Pronsfeld	5 Firmlinge
Pfarrbezirk Roth	6 Firmlinge

Pfarrbezirk Winterspelt	6 Firmlinge
<u>Trauungen</u>	
Pfarrbezirk Auw	1 Paar
Pfarrbezirk Bleialf	1 Paar
Pfarrbezirk Brandscheid/Sellerich	2 Paare
Pfarrbezirk Habscheid	0 Paare
Pfarrbezirk Lünebach	0 Paare
Pfarrbezirk Pronsfeld	2 Paare
Pfarrbezirk Roth	0 Paare
Pfarrbezirk Winterspelt	1 Paar

<u>Sterbefälle</u>	
Pfarrbezirk Auw	6 Verstorbene
Pfarrbezirk Bleialf	16 Verstorbene
Pfarrbezirk Brandscheid/Sellerich	8 Verstorbene
Pfarrbezirk Habscheid	7 Verstorbene
Pfarrbezirk Lünebach	1 Verstorbener
Pfarrbezirk Pronsfeld	8 Verstorbene
Pfarrbezirk Roth	1 Verstorbener
Pfarrbezirk Winterspelt	5 Verstorbene

<u>Kirchenaustritte</u>	
Pfarrbezirk Auw	1 Person
Pfarrbezirk Bleialf	16 Personen
Pfarrbezirk Brandscheid/Sellerich	3 Personen
Pfarrbezirk Habscheid	11 Personen
Pfarrbezirk Lünebach	7 Personen
Pfarrbezirk Pronsfeld	21 Personen
Pfarrbezirk Roth	1 Person
Pfarrbezirk Winterspelt	3 Personen

# Weihnachtsklänge



## Chorkonzert in Bleialf

**Kirchenchor Maria Himmelfahrt Bleialf**

**Kinderchor Bleialf**

**Leitung: Petra Urbanus**



**Dayoung Kang** ..... Orgel & Klavier  
(Regionalkantorin)

**Byungki Lee** ..... Oboe



**Gesamtleitung: Petra Urbanus**

am 4. Januar 2026  
in der Pfarrkirche, 17:00 Uhr



**EINTRITT FREI!**



Zweigverein Prümer Land



## Lebens-Café für Trauernde

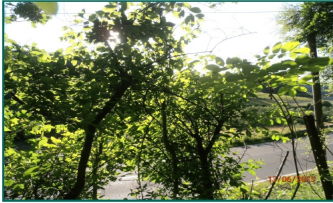

2026

Das Lebens-Café  
ist für Sie geöffnet am:

### Herzliche Einladung

Wenn Sie einen lieben Menschen vor Wochen oder Monaten durch Tod verloren haben, sind Sie herzlich zum Lebens-Café für Trauernde eingeladen. Wir bieten Ihnen Gelegenheit, sich in ruhiger Atmosphäre über Erlebtes mit andern auszutauschen, neue Orientierungspunkte in der Trauer zu entdecken und Kraft für die neue Lebensphase zu schöpfen.

13. Januar; 10. Februar;  
10. März; 14. April;  
12. Mai; 9. Juni; 14. Juli,  
11. August; 8. September;  
13. Oktober; 10. November;  
14. Dezember

jeweils von 15 – 17 Uhr

Haus der Kultur- Konvikt,  
Raum 214  
Kalvarienbergstr. 1  
54595 Prüm

Teilnehmerbeitrag: 4 €

Info und Anmeldung  
(bis 3 Tage vorher erwünscht):

Petra Schweisthal,  
Pastoralreferentin i. R.  
Tel. 06556/693  
Schweisthalpetra@gmail.com

Veranstalter:  
KDFB Zweigverein Prümer Land  
kfd in den Pastoralen Räumen Neuer-  
burg und Prüm  
Pastoraler Raum Prüm

### Katholisches Pfarramt Bleialf – Auwer Str. 1 – 54608 Bleialf

Montag	Dienstag	Mittwoch	Donnerstag	Freitag
09.00 – 12.00	09.00 – 12.00	Geschlossen	09.00 – 12.00	Geschlossen
15.00 – 17.00	Geschlossen	Geschlossen	<b>Geschlossen</b>	<b>13.00 – 15.00</b>

**Das Pfarrbüro bleibt vom 24.12.25 bis einschl. 01.01. 26 geschlossen!!!**

**Pfarrbüro Bleialf / Pastor Kohr: 06555/222, Fax: 06555/936245**

**e-mail: [pfarramt-bleialf@web.de](mailto:pfarramt-bleialf@web.de); e-mail Pastor Kohr: [jkohr@web.de](mailto:jkohr@web.de)**

**Pater Basil: 0152/34583067, e-mail: [ezend2001@yahoo.com](mailto:ezend2001@yahoo.com)**

**Gemeindereferent Neisius: 06555/226, e-mail: [Karl-Heinz.Neisius@bgv-trier.de](mailto:Karl-Heinz.Neisius@bgv-trier.de)**

**Gemeindereferentin Trierweiler, Tel: 06555-900338; Handy: 0178/5798031,**

**e-mail: [Kerstin.Trierweiler@bgv-trier.de](mailto:Kerstin.Trierweiler@bgv-trier.de)**

### **Kontoverbindungen:**

Kath. Kirchengemeinde St. Marien Bleialf

KSK Bitburg-Prüm; IBAN: DE 25 5865 0030 0008 0897 32

Raiffeisenbank Westeifel e.G; IBAN: DE 85 5866 1901 0000 1328 39

Anmeldeschluss für den Pfarrbrief vom 12.01. bis 25.01. ist Mittwoch, 31.12.25 bis 12.00 h.